

運轉日報管理

C-Express

日付形式の設定

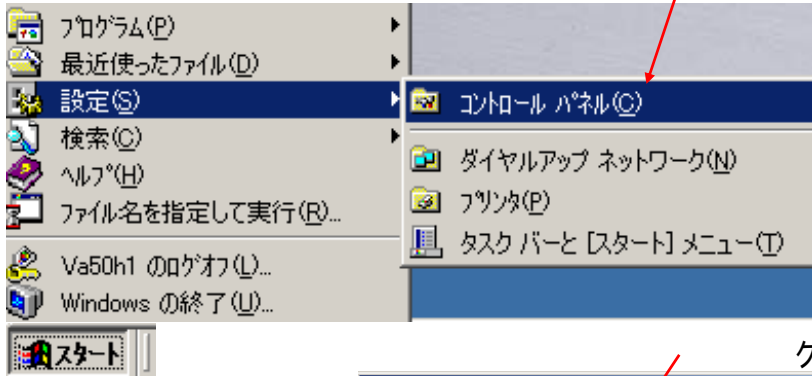

注意: [Access](#)での設定もありますので確認してください。

年の表示を4桁もしくは2桁で設定します。

2桁での使用を推奨します、導入時に設定し、その後は変更しないでください。尚このサンプルは2桁です。

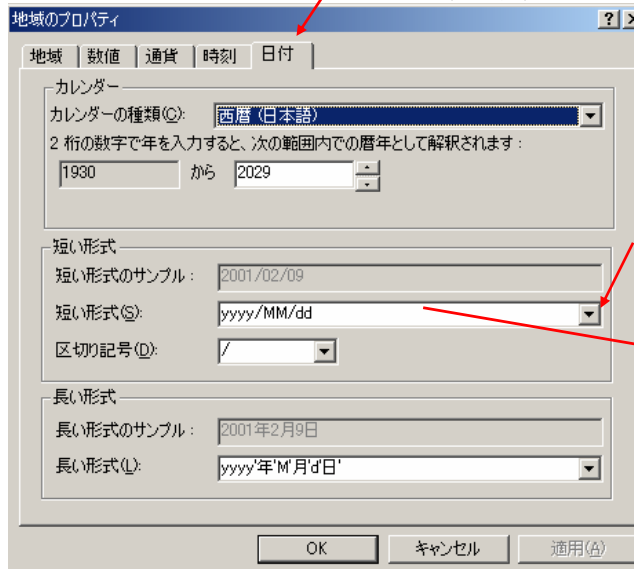

クリック

2桁: yy/MM/dd

4桁: yyyy/MM/dd

のどちらか使用してください。

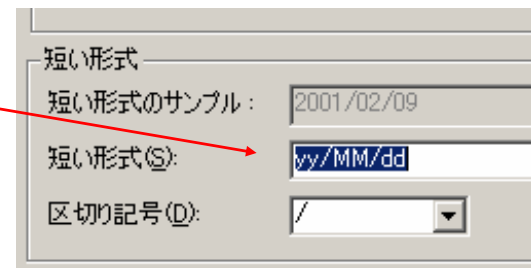

クリック

年表示

既定のデータベースフォルダ

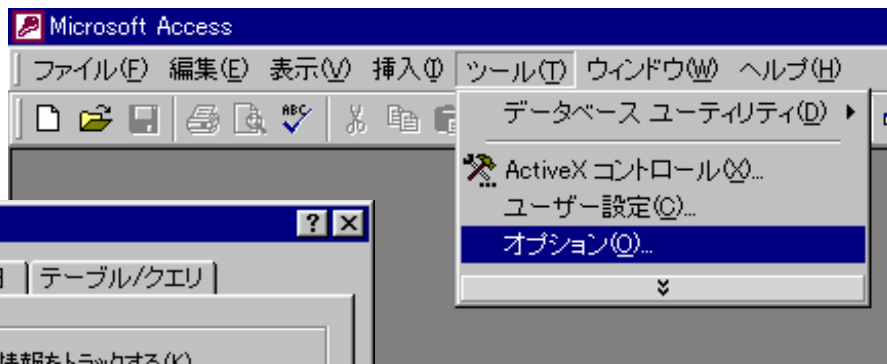
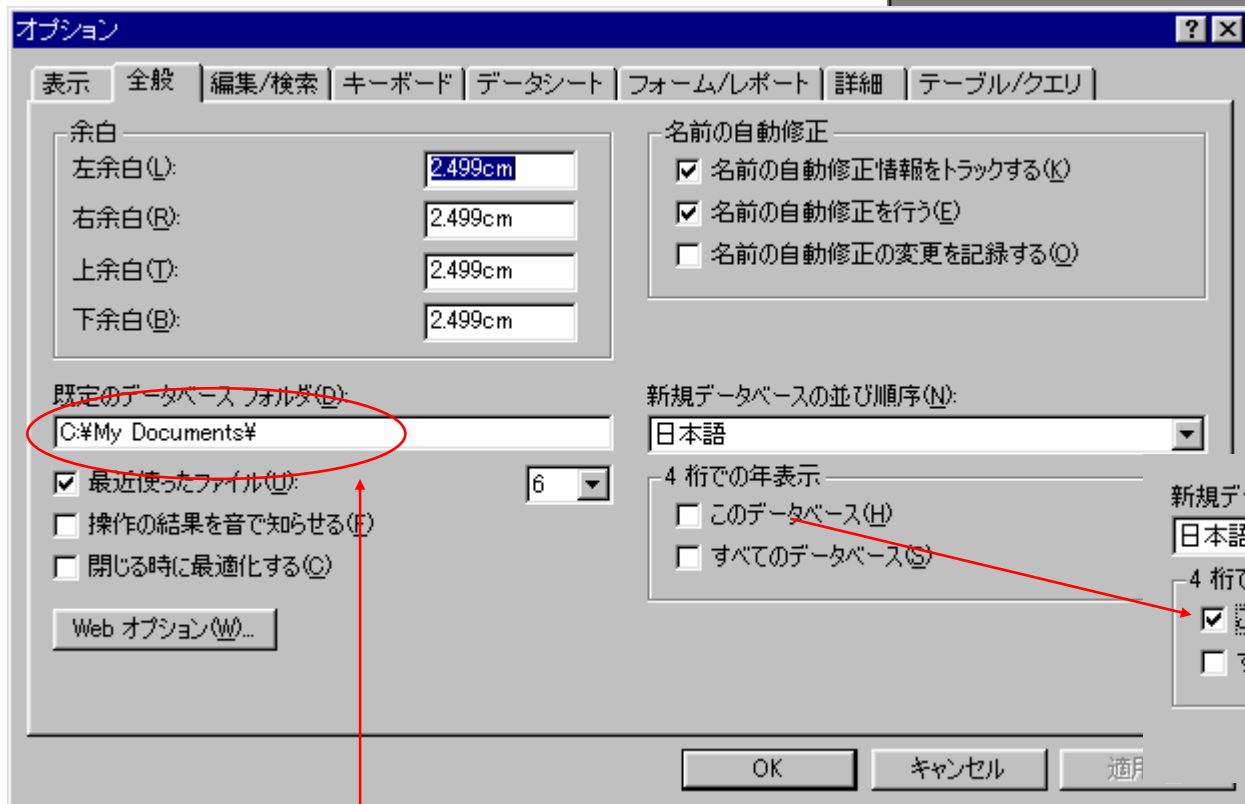

年の表示を4桁に設定します。

コントロールパネルで2桁に設定した場合はチェックしないでください。

新規データベースの並び順序(N):

日本語

4桁での年表示

このデータベース(H)

すべてのデータベース(S)

チェックを入れますと4桁表示となります。

既定のデータベースフォルダを
C:\My Documents\
としてください。(重要)

運転日報管理は最終的に損益計算書を出力するために作られています。
この画面がメインとなり、全ての処理を行います。

運転日報

運転手名、車輜名称は車輜コードを選択する事により、車輜マスターのデータが表示されます。

追加登録は車輜コードから始めます

実働時間は、稼働時間
昼の1時間を差し引いた時
間を自動計算

本日より先の日付の場合確認
のため赤色表示となります。6桁
表示する為には年の桁数の設
定が必要です。

この項目は車輜マスターとの連動
しています。

走行Kmを先に入力する事
もできます

数値入力

導入は
ここから

最初にマス
ター登録をします。

ここで入力した
燃料補給量、オイル補給量は
支払明細にも書き込まれます。

品目マスターの区分
「燃料」「オイル」で登
録した品目のの単
価を選択入力しま
す。

日報削除を実行します
と支払明細(燃料補給
量、オイル補給量)
も削除されます

ここをクリックすると、
そのデータが画面に
表示されます

経費項目は品目マス
ターで区分名が 運転経
費 で登録した品目が表
示されます

マスター登録



車輛マスター

走行Km、オイル補給Km、前回車検Km
は運転日報入力より転送され自動更新
されます。

車輛マスターに運転手名を
入れておけば、[運転日報](#)
の画面で車輛コードを選択す
る事により運転手名を自動
入力できます。

車輛コード	車輛番号	車種コード	車種	トン数	車輛名称	走行Km	オイル補給Km	運転手名	車検日
1111	浜松11あ1234	001	平ボディ	4	三菱平ボディNo1	15120	13730	三菱正治	00/12/20
2222	浜松11あ2222	002	箱車	2	日産UD箱車No1	22600	21000	日産三二	00/08/01
3333	浜松44か3333	003	幌	2	三菱キャンターNo1	39570	35000	鈴木重久	00/11/15
5555	浜松100さ5555	005	カーテン車	4	いすゞカーテン車	50000	48000	五十鈴寅次	00/09/01
6666	浜松11あ6666	006	ウイング	4	日野レンジャーNo1	10500	5000	日野連次	00/05/01
7777	浜松11あ7777	007	平ボディ	4	いすゞエルフNo1	20900	17000	豊田美策	00/06/01
*				0		0	0		

レコード: 1 / 6

追加登録 削除 終了

* 車輛コードは車輛マスター、
[社員マスター](#)共に同じもので
なければなりません。尚 0
1 と 1 は異なります。入
力の際、車両ナンバー等判り
やすい名前をつけてください。

削除は左端の四角をクリックしてからここをクリックします。

取引先マスター

取引先区分は得意先、支払先を区分するためのもので、[請求明細](#)、[支払明細](#)の取引先を入力する際に[リスト表示](#)を区分けしてにつかわれます。

得意先、支払先を背景色で区別できます。

取引先名を入力するとフリガナに自動入力されます。

郵便番号入力で住所の自動入力をします。

取引先マスター

取引先区分: 得意先

取引先名: 日本運輸(株)

フリガナ: ニッポンウツウ

担当者: 山下

部署: 所長

郵便番号: 431-1111

都道府県名: 静岡県

住所1: 浜松市伊左地町

住所2:

電話番号: 053-123-1234

ファクシミリ: 053-321-4321

締日: 25

消費税計算: 切上

得意先	日本運輸(株)	山下	所長	静岡県
得意先	東海トラック總	鈴木	所長	愛知県
得意先	ヤマネコ運輸(株)	犬養	部長	静岡県
得意先	城北梱包總	大石内蔵介	運輸課	静岡県
支払先	アラブ石油	石田		静岡県
支払先	(株)チャイルドスタイヤ	伊藤		静岡県
支払先	流通協同組合			東京都
支払先	(株)よろず商事			静岡県
支払先	ジャパンエンチョウ	尾崎		静岡県
支払先	本田塗装(有)	鈴木	社長	静岡県
得意先	図書配送センター	山本	所長	静岡県
得意先	引越お得意様			

追加登録

終了

レコード: 1 / 12

社員マスター

車輛コードは**車輛マスター**、社員マスター共に同じものでなければなりません。なお 01 と 1 は異なります。先に車輛マスターを登録して選択入力してください。

社員マスター

社員マスター

運転手コード: 001
運転手名: 三菱正治
車輛コード: 1111
入社日: 95/01/01
誕生日: 70/01/01
郵便番号: 430-0855
住所: 浜松市揚子町1111
TEL: 053-111-1111
FAX: 053-111-1111
携帯電話: 09011111111
E-mail:

有 倍徒		静岡県袋井市	0538-88-8888	09088888888
三菱正治	1111	浜松市揚子町1111	053-111-1111	09011111111
日産三二	2222	静岡県浜松市三島町	053-222-2222	09022222222
鈴木重久里	3333	静岡県浜松市中島	0538-33-3333	09033333333
五十鈴重次郎	5555	静岡県浜松市領家	053-555-5555	09055555555
日野連次	6666	静岡県磐田郡豊田町上本郷	0538-66-6666	09066666666
豊田美楽太	7777	静岡県浜松市南伊場町	053-777-7777	09077777777

追加登録 削除 終了

レコード: 2 / 7

当月が誕生日の時背景色
を赤にします。

発着地マスター

得意先名	区分	発地着地
▶ 東海トラック聯	発地	磐田営業所
東海トラック聯	着地	福岡営業所
東海トラック聯	着地	大阪営業所
東海トラック聯	着地	名古屋営業所
日本運輸(株)	発地	浜松流通センター
日本運輸(株)	着地	北海道流通センター
日本運輸(株)	着地	川崎流通センター
日本運輸(株)	着地	浦和流通センター
日本運輸(株)	着地	仙台流通センター
*		

追加登録 削除 終了

レコード: 1 / 9

請求書発行する場合、明細として表示されます。必要であれば登録ください。

区分マスター

区分マスター

区分名マスター

支払	修理費
支払	オイル
支払	消耗品
支払	その他
支払	運転経費
支払	保険
固定費	車両固定費
請求	その他請求
	燃料

レコード: 10 / 10

終了

支払明細入力画面では区分が請求のものは表示されません。

支払明細

日付: 00/09/16

車両コード: 7750

支払区分: 支払無

取引先名:

品目区分: 車両固定費

品目: オイル
消耗品
その他
運転経費
保険
車両固定費
その他請求
燃料

数量:

単価:

支払金額:

消費税: 外税

請求明細、支払明細の品目を入力する際のリスト表示を区別して表示するのにつかわれます。

単位マスター

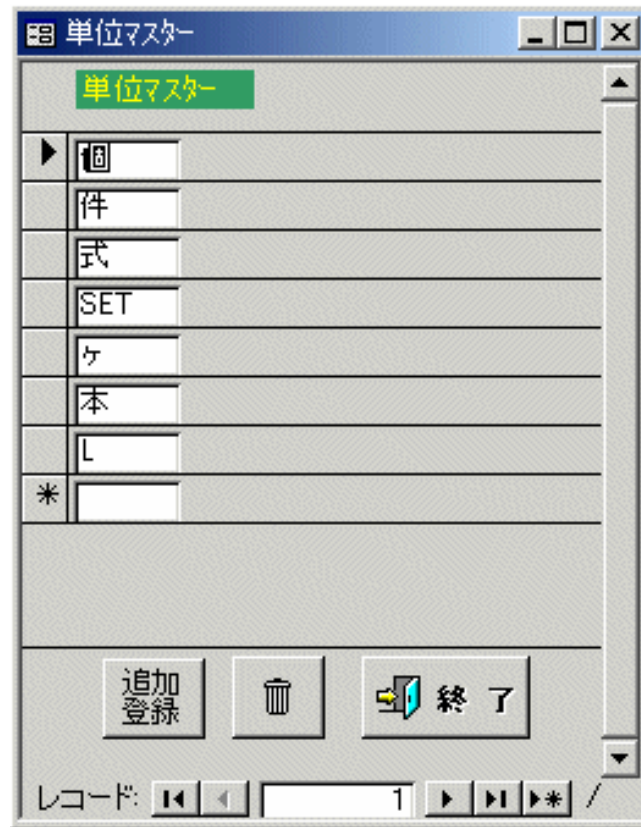

品目の単位としてつかわれます。

品目マスター

請求明細、支払明細の品目をここで登録します。

次に新しく登録するにはここをクリックして入力します。

まずここで、品目の区分を選択します

品目マスター

消耗品 支払 赤表示の区分名は変更しないで下さい。

品名	単価	単位	購入先	税計算
ウインドウォッシャー液	¥200	本	アラブ石油	切捨
タイヤ	¥10,000	本	(株)チャイルストーンタイヤ	切捨
*	¥0			切捨

レコ 修理費
オイル
消耗品
その他
運転経費
車両固定費
その他請求
燃料
運搬品目
給与
区分名 消耗品

区分登録 単位登録 終了

レコード: 3 / 10

損益計算書

運転日報、支払明細、給与明細がその月で最低1件登録されていないと表示されません。尚、月の集計は締日と関係なく1ヶ月間で計算されます。

運転日報より入力したデータが表示され支払金額合計に加算されます。支払明細より入力した場合は表示されません。

燃費の7 km/L以下の場合赤色表示となります。

損益計算書

車両コード: 1111 車両名称: 三菱平ボディNo1 対象年月: 01/01
運転手名: 三菱正治

支出		日付	運転手	Km	燃料	オイル
燃料補給費	¥46,151	01/01/31	三菱正治	260	50	0
オイル補給費	¥3,675	01/01/30	三菱正治	180	0	0
		01/01/29	三菱正治	240	38	0
		01/01/26	三菱正治	210	36	0
		01/01/25	三菱正治	230	50	0
		01/01/24	三菱正治	270	0	0
		01/01/23	三菱正治	250	30	5
		01/01/22	三菱正治	190	55	0
		01/01/19	三菱正治	260	0	0
		01/01/18	三菱正治	280	40	0
		01/01/17	三菱正治	300	30	0
		01/01/16	三菱正治	250	45	0
		01/01/15	三菱正治	150	0	0
		01/01/12	三菱正治	250	50	0
		01/01/11	三菱正治	300	50	0
		01/01/10	三菱正治	220	30	0
		01/01/09	三菱正治	200	45	0
		01/01/08	三菱正治	180	45	0
		01/01/05	三菱正治	250	0	0

収入	
基本運賃	¥529,000
その他請求額	¥19,500
割増	¥27,500
請求金額の合計 (消費税除く)	¥576,000

支出	
有料道路代	¥1,000
フェリー代	¥0
運転経費	¥1,500
有料代・運転経費	¥2,500
支払金額合計	¥115,826
給与経費合計	¥425,000
支出総合計 (消費税含む)	¥543,326

粗利 ¥32,674

対象変更 印刷 支払一覧 請求一覧 終了

レコード: 1 / 1

損益計算書が表示できない。

請求明細

本日より先の日付の場合確認のため赤色表示となります。

部門、発着地、品名、数量、重量は請求書発行する場合、必要であれば登録ください

請求金額は基本運賃、割増、その他の合計です。

最低限これだけの入力で損益計算書は作成できます。

消費税計算分類は取引先マスターの消費税計算の値が入ります。

全車両の一覧リスト

日付	運転手	得意先	請求額
04/01/31	三菱正治	日本運輸(株)	¥32,000
04/01/30	三菱正治	ヤマネコ運輸(株)	¥21,000
04/01/29	三菱正治	城北梱包㈱	¥28,000
04/01/26	三菱正治	城北梱包㈱	¥25,000
04/01/25	三菱正治	ヤマネコ運輸(株)	¥25,500
04/01/24	三菱正治	東海トラック㈱	¥29,500
04/01/22	三菱正治	城北梱包㈱	¥27,000
04/01/19	三菱正治	日本運輸(株)	¥33,000
04/01/18	三菱正治	東海トラック㈱	¥31,000
04/01/17	三菱正治	日本運輸(株)	¥31,000
04/01/16	三菱正治	ヤマネコ運輸(株)	¥33,000
04/01/15	三菱正治	東海トラック㈱	¥30,000
04/01/12	三菱正治	城北梱包㈱	¥34,000
04/01/11	三菱正治	日本運輸(株)	¥35,000
04/01/10	三菱正治	城北梱包㈱	¥33,000
04/01/09	三菱正治	日本運輸(株)	¥45,000
04/01/08	三菱正治	東海トラック㈱	¥40,000
04/01/05	三菱正治	日本運輸(株)	¥43,000

月極めの取引先(金額が残業を除いて固定)については月毎に1件登録します。残業分は「その他請求」に入力します

請求明細一覧

選択された車両の請求明細の一覧を表示します。

請求明細												
日付	車両	運転手	得意先名	品名	数量	重量	基本運賃	割増	その他	請求金額	消費税	
▶ 01/01/31	1111	三菱正治	日本運輸(株)		0	0	¥29,000	¥3,000	¥0	¥32,000	¥1,600	
01/01/30	1111	三菱正治	ヤマネコ運輸(株)		0	0	¥19,000	¥0	¥2,000	¥21,000	¥0	
01/01/29	1111	三菱正治	城北梱包㈱		0	0	¥24,000	¥4,000	¥0	¥28,000	¥0	
01/01/26	1111	三菱正治	城北梱包㈱		0	0	¥22,000	¥3,000	¥0	¥25,000	¥0	
01/01/25	1111	三菱正治	ヤマネコ運輸(株)		0	0	¥23,000	¥2,500	¥0	¥25,500	¥0	
01/01/24	1111	三菱正治	東海トラック㈱		0	0	¥26,000	¥2,000	¥1,500	¥29,500	¥1,475	
01/01/22	1111	三菱正治	城北梱包㈱		0	0	¥23,000	¥4,000	¥0	¥27,000	¥0	
01/01/19	1111	三菱正治	日本運輸(株)		0	0	¥29,000	¥0	¥4,000	¥33,000	¥1,650	
01/01/18	1111	三菱正治	東海トラック㈱		0	0	¥29,000	¥0	¥2,000	¥31,000	¥0	
01/01/17	1111	三菱正治	日本運輸(株)		0	0	¥29,000	¥2,000	¥0	¥31,000	¥1,550	
01/01/16	1111	三菱正治	ヤマネコ運輸(株)		0	0	¥31,000	¥0	¥2,000	¥33,000	¥1,650	
01/01/15	1111	三菱正治	東海トラック㈱		0	0	¥29,000	¥1,000	¥0	¥30,000	¥1,500	
01/01/12	1111	三菱正治	城北梱包㈱		0	0	¥29,000	¥3,000	¥2,000	¥34,000	¥1,700	
01/01/11	1111	三菱正治	日本運輸(株)		0	0	¥35,000	¥0	¥0	¥35,000	¥1,750	
01/01/10	1111	三菱正治	城北梱包㈱		0	0	¥29,000	¥0	¥4,000	¥33,000	¥1,650	
01/01/09	1111	三菱正治	日本運輸(株)		0	0	¥45,000	¥0	¥0	¥45,000	¥0	
01/01/08	1111	三菱正治	東海トラック㈱		0	0	¥37,000	¥3,000	¥0	¥40,000	¥2,000	
01/01/05	1111	三菱正治	日本運輸(株)		0	0	¥41,000	¥0	¥2,000	¥43,000	¥2,150	
*					0	0	¥0	¥0	¥0			

印刷 削除 終了 請求合計 ¥576,000

レコード: 1 / 18

給与明細

給与明細 01/01

運転手名 三菱正治

支給日: 01/01/25 カレンダー

給与手当 ¥300,000

賞与引当金 ¥70,000

その他手当 ¥1,500

法定福利費 ¥35,000

福利厚生費 ¥18,000

退職引当金 ¥2,000

担当車輦 1111

支給日	給与手当	賞与引当	その他	福利費	厚生費	退職引当
01/01/25	¥300,000	¥70,000	¥1,500	¥35,000	¥18,000	¥2,000

1 2 3 4 5 6 7 8 9 0 削除

追加登録 終了

レコード: 1 / 1

本日より先の日付の場合確認のため赤色表示となります

[損益計算書](#)を実行するときその月の[給与明細](#)が必要です。尚、給与明細の入力時に[支払明細](#)の減価償却費入力をする [メッセージボックス](#) が表示されます。

支払明細

このリストには取引先マスターで区分が「支払先」のみ表示されます。

本日より先の日付の場合確認のため赤色表示となります

支払区分が「掛売」のとき掛売購入品の集計に使用します。

消費税計算分類は取引先マスターの消費税計算の値が入ります。

軽油、オイルは支払明細でも入力できますが、[運転日報](#)で入力すれば[損益計算書](#)の燃料補給量等に反映できます。

支払明細

支払明細

日付: 01/01/31 カレンダー

車両コード: 1111

支払区分: 掛売

取引先名: アラブ石油

品目区分: 燃料

品目: 軽油

数量: 50

単価: ¥74

支払金額: ¥3,700

消費税: ¥185 切り捨

日付	支払先	品名	数量	単価	金額
01/01/31	アラブ石油	軽油	50	¥74	¥3,700
01/01/29	アラブ石油	軽油	38	¥74	¥2,812
01/01/26	アラブ石油	軽油	36	¥74	¥2,664
01/01/25	アラブ石油	軽油	50	¥74	¥3,700
01/01/23	アラブ石油	軽油	30	¥74	¥2,220
01/01/23	アラブ石油	オイル	5	¥700	¥3,500
01/01/22	アラブ石油	軽油	55	¥74	¥4,070
01/01/18	アラブ石油	軽油	40	¥74	¥2,960
01/01/17	アラブ石油	軽油	30	¥74	¥2,220
01/01/16	アラブ石油	軽油	45	¥74	¥3,330
01/01/12	アラブ石油	軽油	50	¥74	¥3,700
01/01/11	アラブ石油	軽油	50	¥74	¥3,700
01/01/10	アラブ石油	軽油	30	¥74	¥2,220
01/01/09	アラブ石油	軽油	45	¥74	¥3,330
01/01/08	アラブ石油	軽油	45	¥74	¥3,330
01/01/05		車検費用(月割)	1	¥16,000	¥16,000
01/01/05		減価償却費	1	¥50,000	¥50,000

1 2 3 4 5 6 7 8 9 0 . 削

品目登録 取引先登録 車両別一覧 支払先一覧 日別一覧 追加登録 終了

レコード: 14 / 17

車両の一覧リスト

支払明細一覧

選択された車両の支払明細の一覧を表示します。

支払明細										
日付	車両コード	取引先名	区分	品目	数量	単価	支払金額(消費税含)	支払区分	消費税	
▶ 01/01/31	1111	アラブ石油	燃料	軽油	50	¥74	¥3,885	掛売	¥185	
01/01/29	1111	アラブ石油	燃料	軽油	38	¥74	¥2,952	掛売	¥140	
01/01/26	1111	アラブ石油	燃料	軽油	36	¥74	¥2,797	掛売	¥133	
01/01/25	1111	アラブ石油	燃料	軽油	50	¥74	¥3,885	掛売	¥185	
01/01/23	1111	アラブ石油	オイル	オイル	5	¥700	¥3,675	掛売	¥175	
01/01/23	1111	アラブ石油	燃料	軽油	30	¥74	¥2,331	掛売	¥111	
01/01/22	1111	アラブ石油	燃料	軽油	55	¥74	¥4,273	掛売	¥203	
01/01/18	1111	アラブ石油	燃料	軽油	40	¥74	¥3,108	掛売	¥148	
01/01/17	1111	アラブ石油	燃料	軽油	30	¥74	¥2,331	掛売	¥111	
01/01/16	1111	アラブ石油	燃料	軽油	45	¥74	¥3,496	掛売	¥166	
01/01/12	1111	アラブ石油	燃料	軽油	50	¥74	¥3,885	掛売	¥185	
01/01/11	1111	アラブ石油	燃料	軽油	50	¥74	¥3,885	掛売	¥185	
01/01/10	1111	アラブ石油	燃料	軽油	30	¥74	¥2,331	掛売	¥111	
01/01/09	1111	アラブ石油	燃料	軽油	45	¥74	¥3,496	掛売	¥166	
01/01/08	1111	アラブ石油	燃料	軽油	45	¥74	¥3,496	掛売	¥166	
01/01/05	1111		車両固定費	減価償却費	1	¥50,000	¥50,000	支払無	¥0	
01/01/05	1111		車両固定費	車検費用(月割)	1	¥16,000	¥16,000	支払無	¥0	

合計

印刷 🗑️ 🏠 終了

レコード: / 17

区分、品目の関連

区分名マスター

修理費
オイル
消耗品
その他
運転経費
保険
車両固定費
その他請求
燃料

レコード: 10

品目マスターの区分「燃料」「オイル」で登録した品目のの単価を運転日報リストアップします。

品目マスター

区分名 オイル

品名	単価	単位	購入先
オイルA	¥300	L	三菱ふそう(株)
オイルB	¥600	L	三菱ふそう(株)
オイルC	¥700	L	三菱ふそう(株)
	¥0		

区分名 オイル

レコード: 2 / 9

支払明細3

給与明細で追加登録を実行しますと、「担当車輛の減価償却費を入力して下さい。」というメッセージが表示されます。これはその月での支払明細が最低1件は必要なためです。かならずしも減価償却費でなくても構いません、その場合は品目を変更して登録してください。

The screenshot shows the Microsoft Access '支払明細' (Payment Details) form. A dialog box is displayed with the message: '担当車輛の減価償却費を入力して下さい。' (Please enter the depreciation fee for the assigned vehicle). The form fields include: 日付 (00/09/17), 車輛コード (8064), 支払区分 (掛売), 取引先名, 品目区分 (車輛固定費), 品目 (減価償却費), 数量 (1), 単価 (¥0), 支払金額 (¥0), and 消費税 (¥0). A table on the right shows a list of items with columns for 数量 (Quantity), 単価 (Unit Price), and 金額 (Amount).

数量	単価	金額
1	¥0	¥0
50	¥67	¥3,350

At the bottom of the form, there are buttons for '日別一覧' (Daily List), a trash icon, and '終了' (End). The status bar at the bottom indicates 'レコード: 2 / 2' and '検索しています... 中止するには Ctrl+Break キーを押してください。' (Searching... Press Ctrl+Break to stop).

損益計算書2

運転日報、請求明細、支払明細、給与明細がその月で最低1件登録されていなければ表示できません。

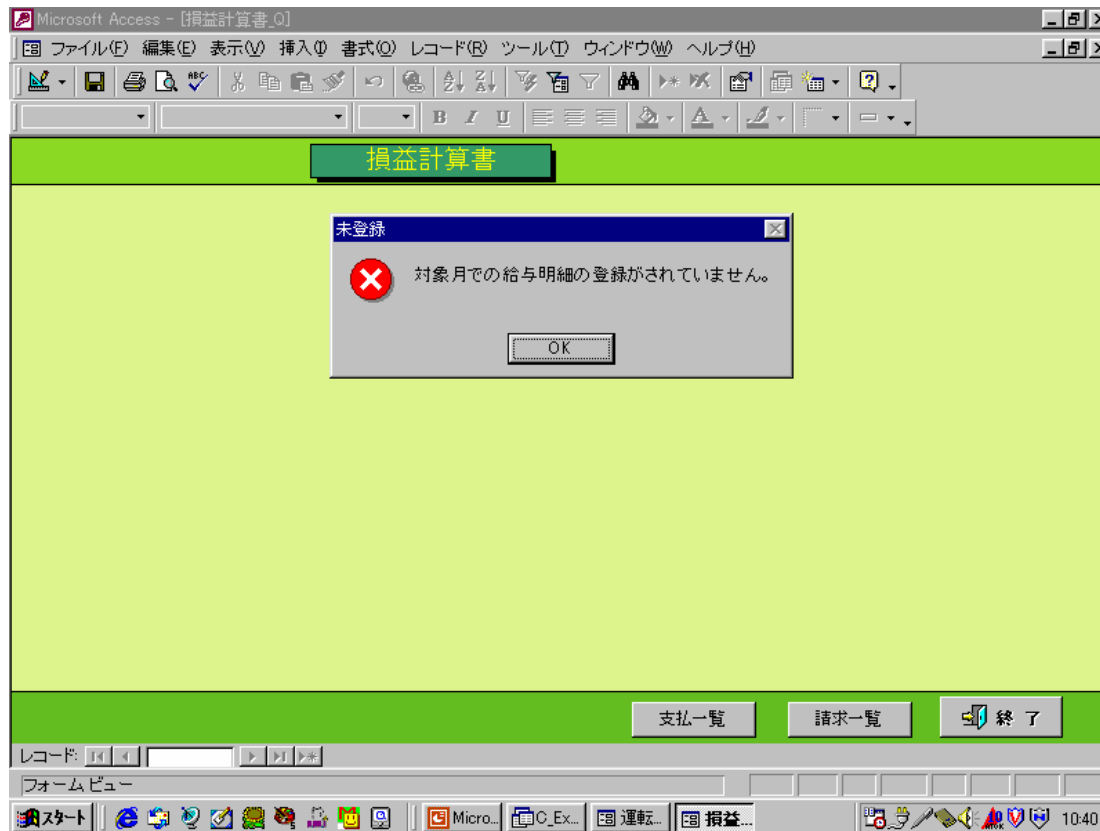

走行Km

運転日報で入力した帰庫メーター値は**車輛マスター**の走行Kmに転送されます。(走行Kmより小さい値では転送されません。) またその車輛コードで運転日報を入力しようとする時その走行Kmが出庫メーターに自動入力されます。

車輛マスター

車輛コード	車輛番号	車種コード	車種	トン数	車輛名称	走行Km	オイル補給Km	運転手名	車検日
1111	浜松11あ1234	001	平ボディ	4	三菱平ボディNo1	15120	13730	三菱正治	00/12/20
2222	浜松11あ2222	002	箱車	2	日産UD箱車No1	22600	21000	日産三二	00/08/01
3333	浜松44か3333	003	幌	2	三菱キャンターNo1	39570	35000	鈴木重久	00/11/15
5555	浜松100さ5555	005	カーテン車	4	いすゞカーテン車	50000	48000	五十鈴寅次	00/09/01
6666	浜松11あ6666	006	ウイング	4	日野レンジャーNo1	10500	5000	日野連次	00/05/01
7777	浜松11あ7777	007	平ボディ	4	いすゞエルフNo1	20900	17000	豊田美栄太	00/06/01
*				0		0	0		

運転日報 Ver 3.20

車輛No: 1111 | 三菱平ボディNo1 | 平ボディ

運転手: 三菱正治 | 助手:

出庫日: 2004/01/18 | カレンダー | 稼働: 9:00 | 実働: 8:00 | 残業: 0:00 | 深夜: 0:00

出庫時間: 8:00 | 帰庫時間: 17:00 | 長距離日数: 日目

出庫メーター: 12,750 | 帰庫メーター: 13,030 | 走行Km: 280 | 実車Km:

有料道路代(現金) | 有料道路代(カード) | 有料道路代(チャット) | フェリー代

追加登録 | 終了

/ 6

数値入力

運転日報 Ver 320

月別集計 明細集計

車両No: 8888 三菱キャンター-No1 種

運転手: 鈴木重久里 助手

出庫日: 04/01/31 カシター 移動 9:00 実働 8:00 作業 0:00 深夜 0:00

出庫時間: 8:00 帰庫時間: 17:00 長距離日数

出庫日	車両	名称	運転手	マニュアル
04/01/31	2222	日産UD箱車No1	日産三二	車両コード
04/01/31	1111	三菱平ボディNo1	三菱正治	新規登録は鉛筆ボタンの追加登録から始めます。
04/01/31	3333	三菱キャンター-No	鈴木重久里	車両コードは
04/01/30	3333	三菱キャンター-No	鈴木重久里	【車両マスター】で登録します。
04/01/30	1111	三菱平ボディNo1	三菱正治	【社員マスター】にも登録が必要で
04/01/29	1111	三菱平ボディNo1	三菱正治	ず共に 同一のものであればな
04/01/29	3333	三菱キャンター-No	鈴木重久里	せん。車両ナンバー毎にやすい
04/01/26	1111	三菱平ボディNo1	三菱正治	名前をつけてください。
04/01/26	3333	三菱キャンター-No	鈴木重久里	車両コードを選択する事により、
04/01/25	1111	三菱平ボディNo1	三菱正治	運転手名、車両名称は車両スター
04/01/25	3333	三菱キャンター-No	鈴木重久里	のデータが表示されます。これは
04/01/24	3333	三菱キャンター-No	鈴木重久里	新加にデータ登録時で、データが
04/01/24	1111	三菱平ボディNo1	三菱正治	表示されている状態ではデータの
04/01/23	3333	三菱キャンター-No	鈴木重久里	変更となりますので注意が必要
04/01/23	1111	三菱平ボディNo1	三菱正治	です。
04/01/22	3333	三菱キャンター-No	鈴木重久里	ナンバープレートNO 管理NOなど
04/01/22	1111	三菱平ボディNo1	三菱正治	重複しないNOで登録します。
04/01/19	3333	三菱キャンター-No	鈴木重久里	他の処理時に車両名称と合わせ
04/01/19	1111	三菱平ボディNo1	三菱正治	選択入力に使われます。
04/01/18	1111	三菱平ボディNo1	三菱正治	
04/01/18	3333	三菱キャンター-No	鈴木重久里	

有料道路代(現金) 0
有料道路代(カード) 0
有料道路代(チャージ) 0
フェリー代 0
得意先 限
経費項目 経費 0
3休交換からのKm 4,570

燃料割当量 単価 単給(円) 3,885
50 ¥74
オイル割当量 単価 単給(円) W0 W0
0 W0

1 2 3 4 5 6 7 8 9 0 削

マスター 請求明細 給与明細 支払明細 損益計算書 削除 終了

レコード: 3 / 39

入力方法

1. 帰庫メータをクリック
2. 数字ボタンをクリック
3. 帰庫メータに数値が入ります

で困った項目が
使用可能です。

削 :
項目の値を削除する
ときに使用します。